

SISTEMA DE ATERRAMIENTO

Galpón

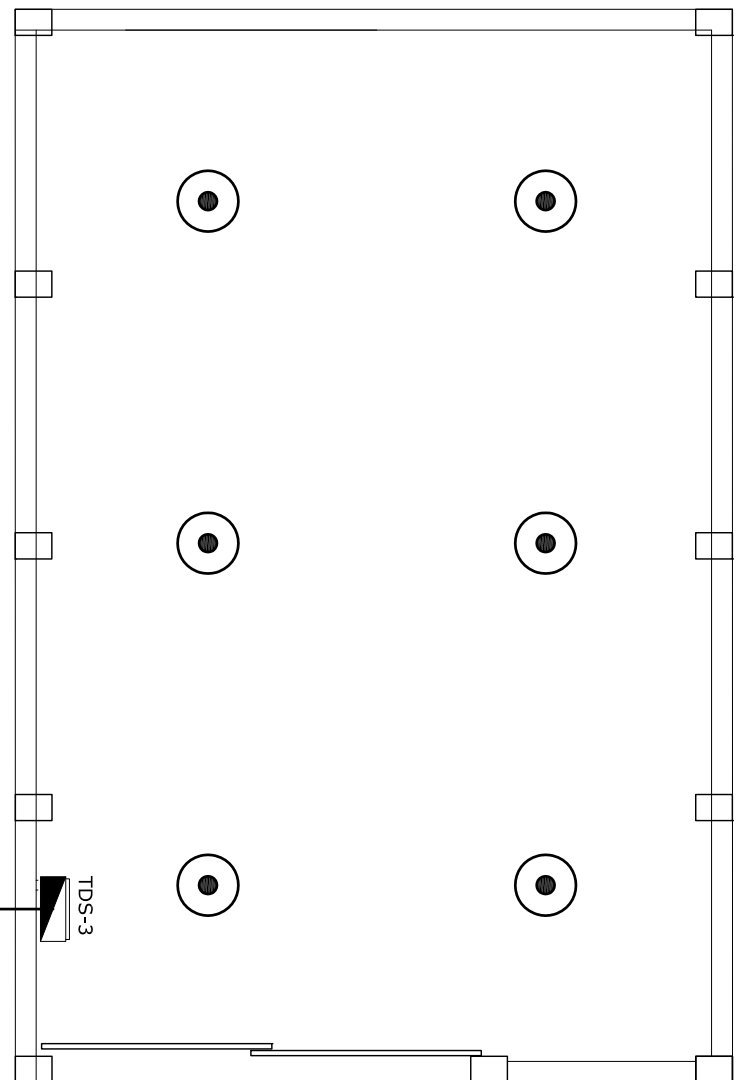

Oficinas

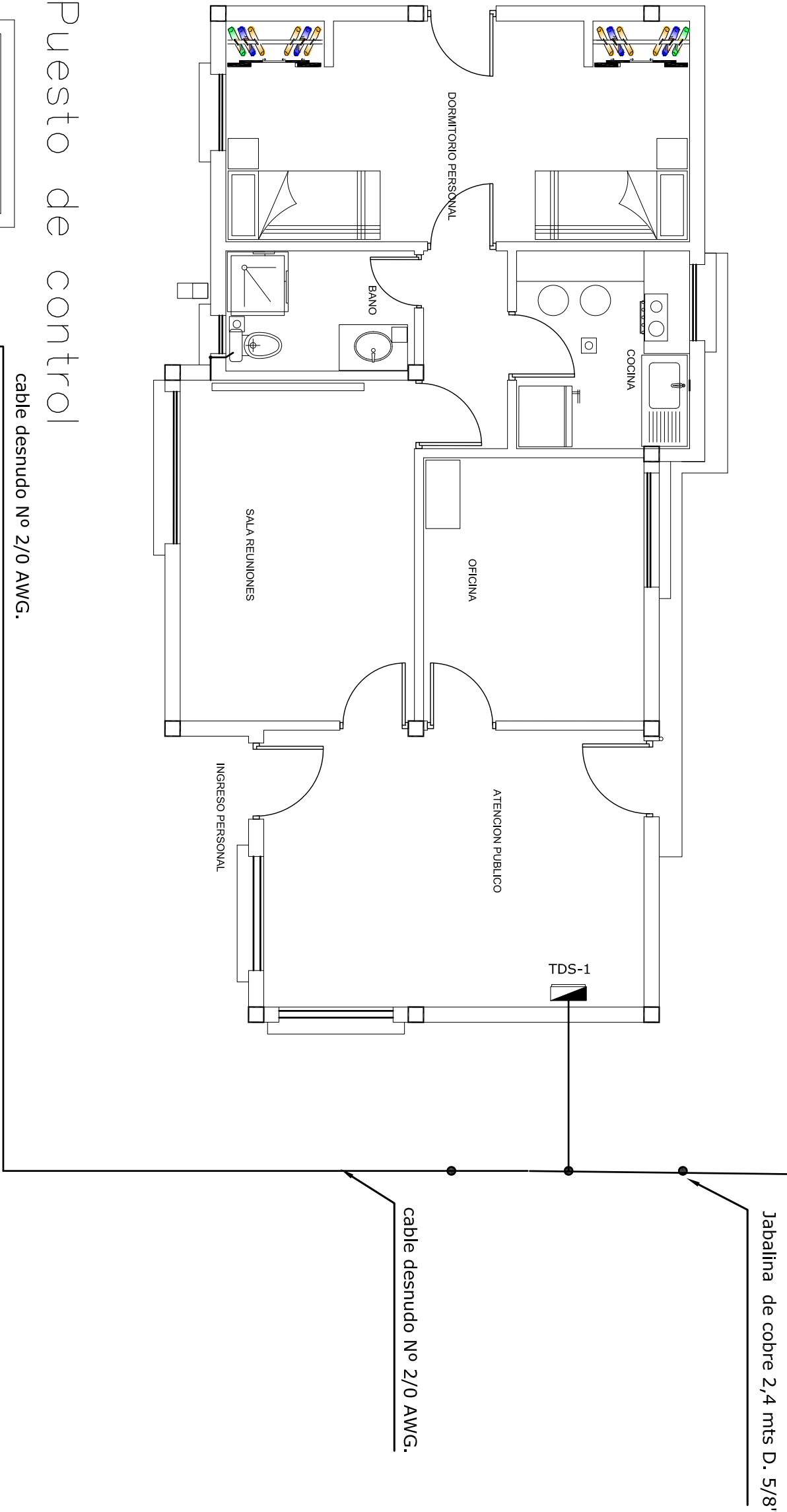

Puesto de control

cable desnudo Nº 2/0 AWG.

EMPLAZAMIENTO E INSTALACIÓN PAT
CONDUCTOR DE COBRE 2/0 AWG

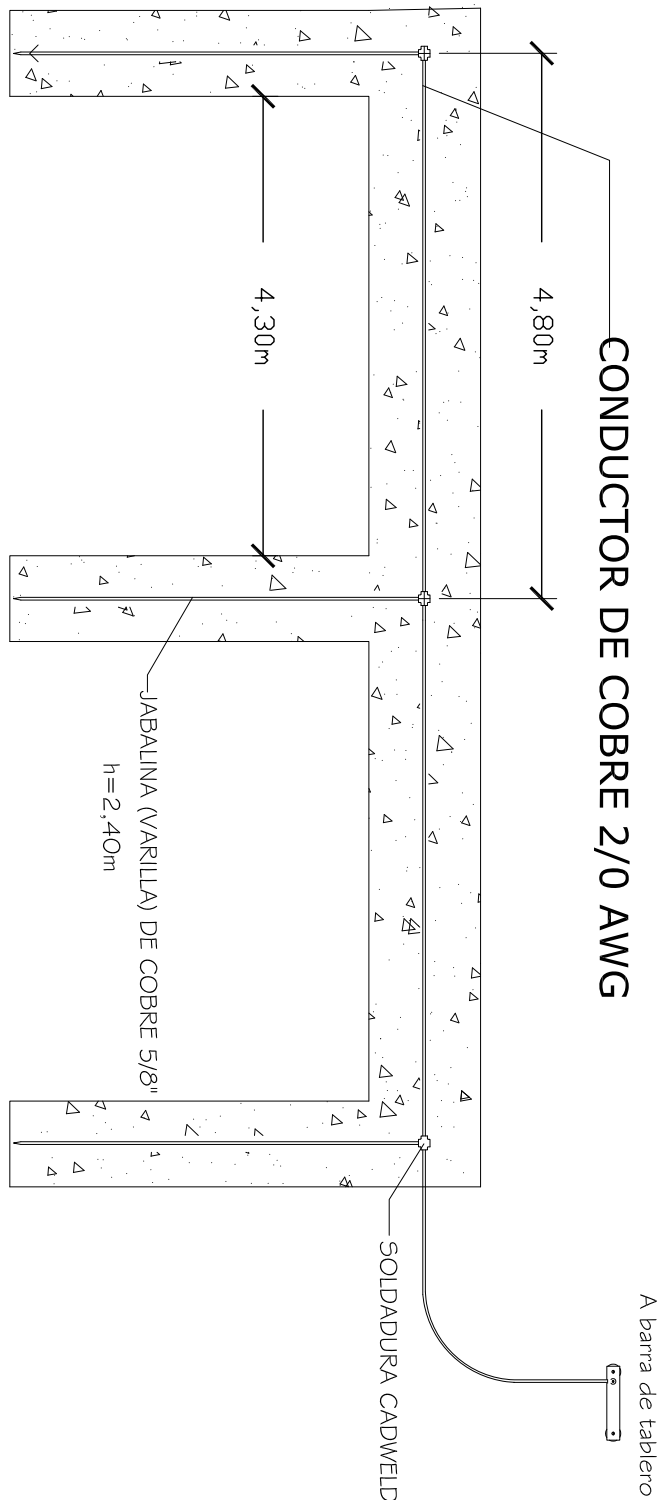

TDS-1: Tablero de distribución secundaria de las oficinas
TDS-2: Tablero de distribución secundaria de las oficinas
TDS-3: Tablero de distribución secundaria del Galpón
TDS-4: Tablero de distribución secundaria de las oficinas
TDS-5: Tablero de distribución secundaria de las oficinas

DETALLE DE INSTALACIÓN DE LUMINARIA

INDUSTRIAL PARA GALPÓN

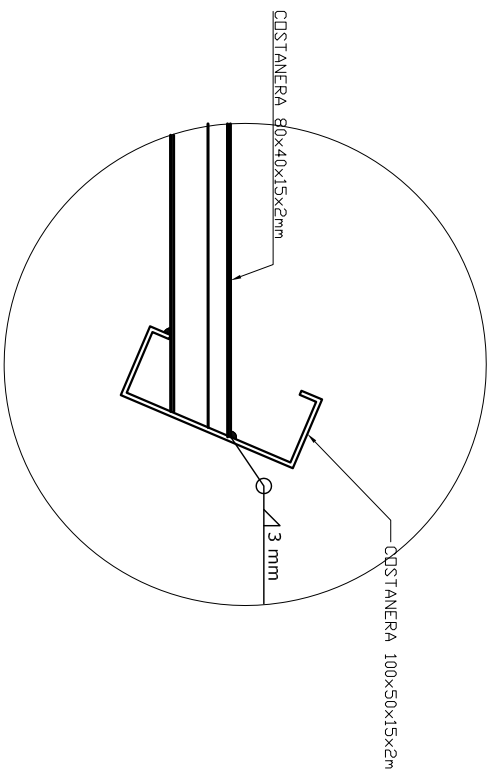
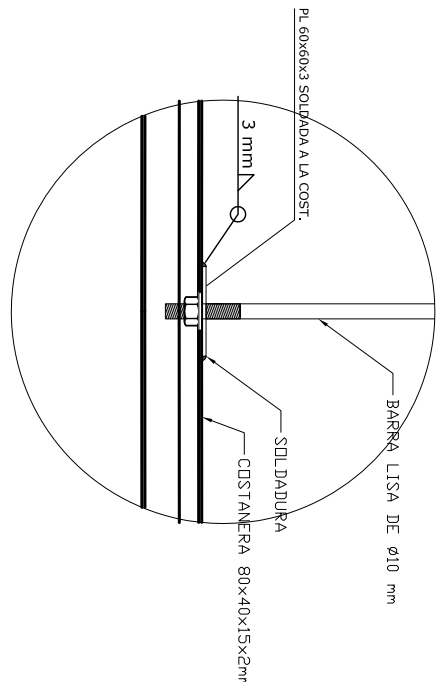
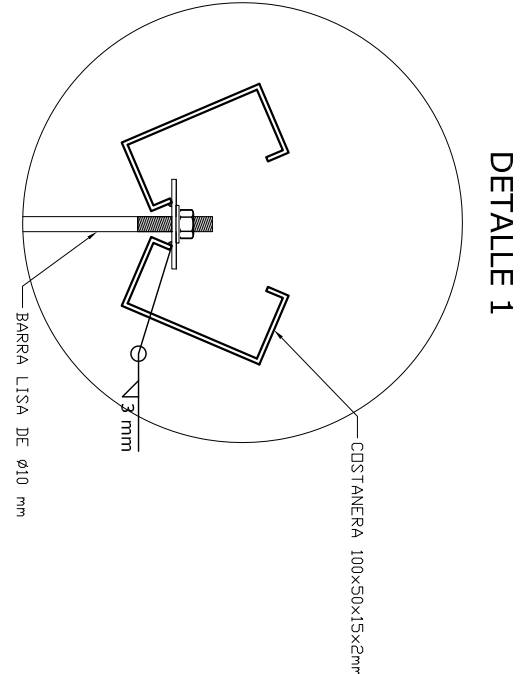
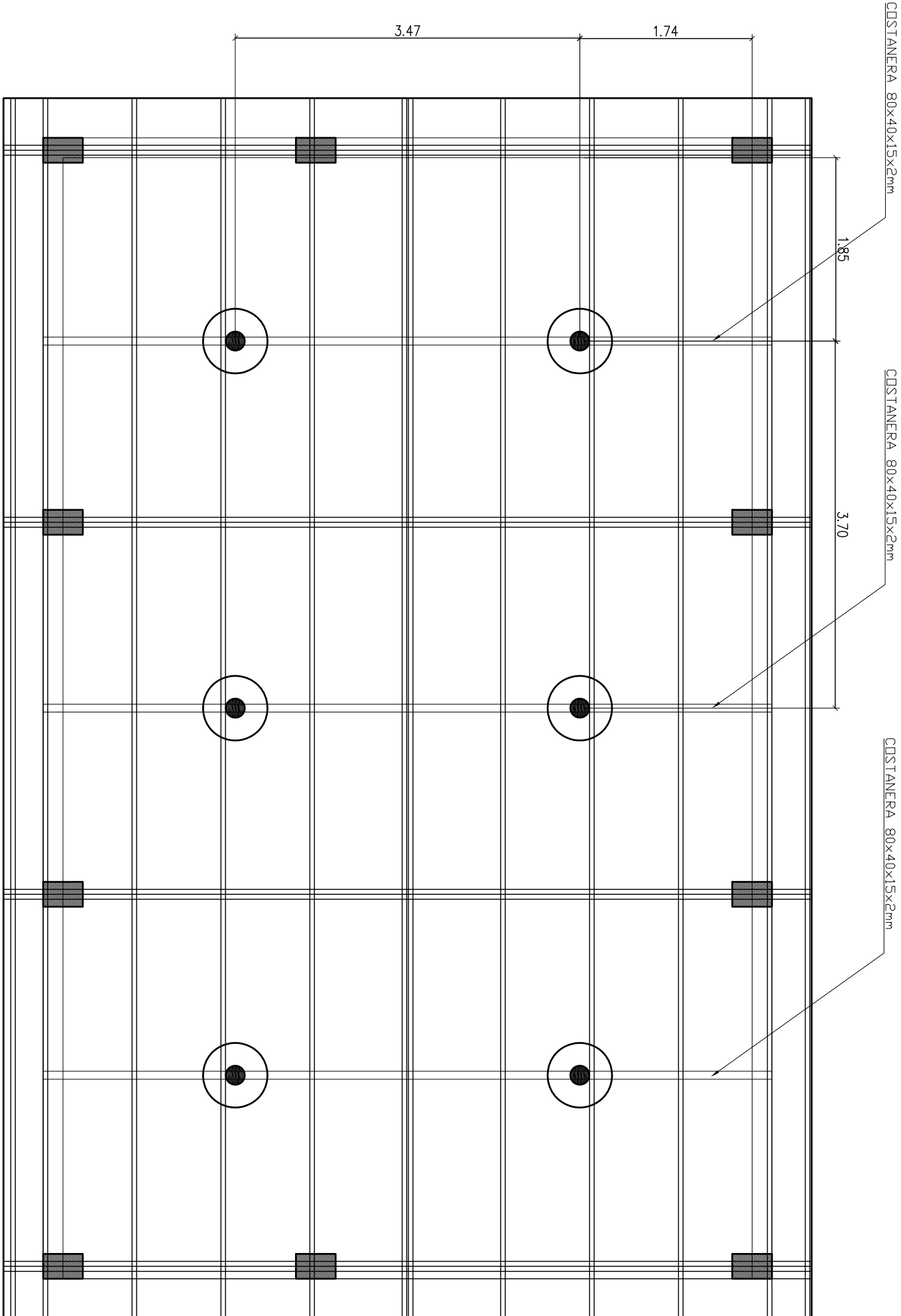
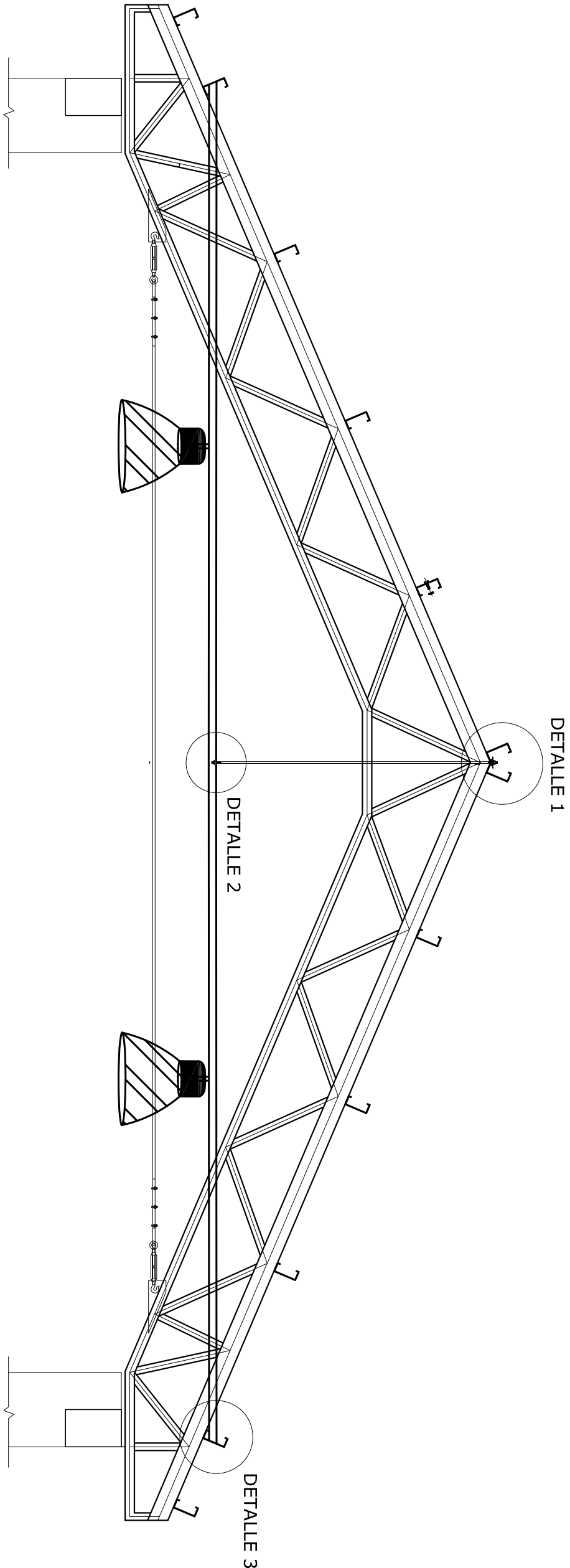

UBICACIÓN:		PROPIETARIO:		<div><p>YPFB <i>La fuerza que transforma Bolivia</i></p></div> <p>YACIMIENTOS PETROLIFEROS FISCALES BOLIVIANOS</p> <p>GERENCIA NACIONAL DE REDES DE GAS Y DUCTOS DIRECCIÓN GAS VIRTUAL</p>
DEPARTAMENTO	LA PAZ			
PROVINCIA	LARECAJA			
MUNICIPIO	GUANAY			
OBRA:				
PROYECTO CONSTRUCCION DE OBRAS CIVILES COMPLEMENTARIAS DE ESR GUANAY - PROYECTO GNL				
DESCRIPCIÓN: DETALLE DE ATERRAMIENTO E INSTALACIÓN DE LUMINARIAS				
ESPECIALIDAD:	ELÉCTRICO	FECHA:	ESCALA:	LÁMINA:
		SEPTIEMBRE 2015	S/E	3/6